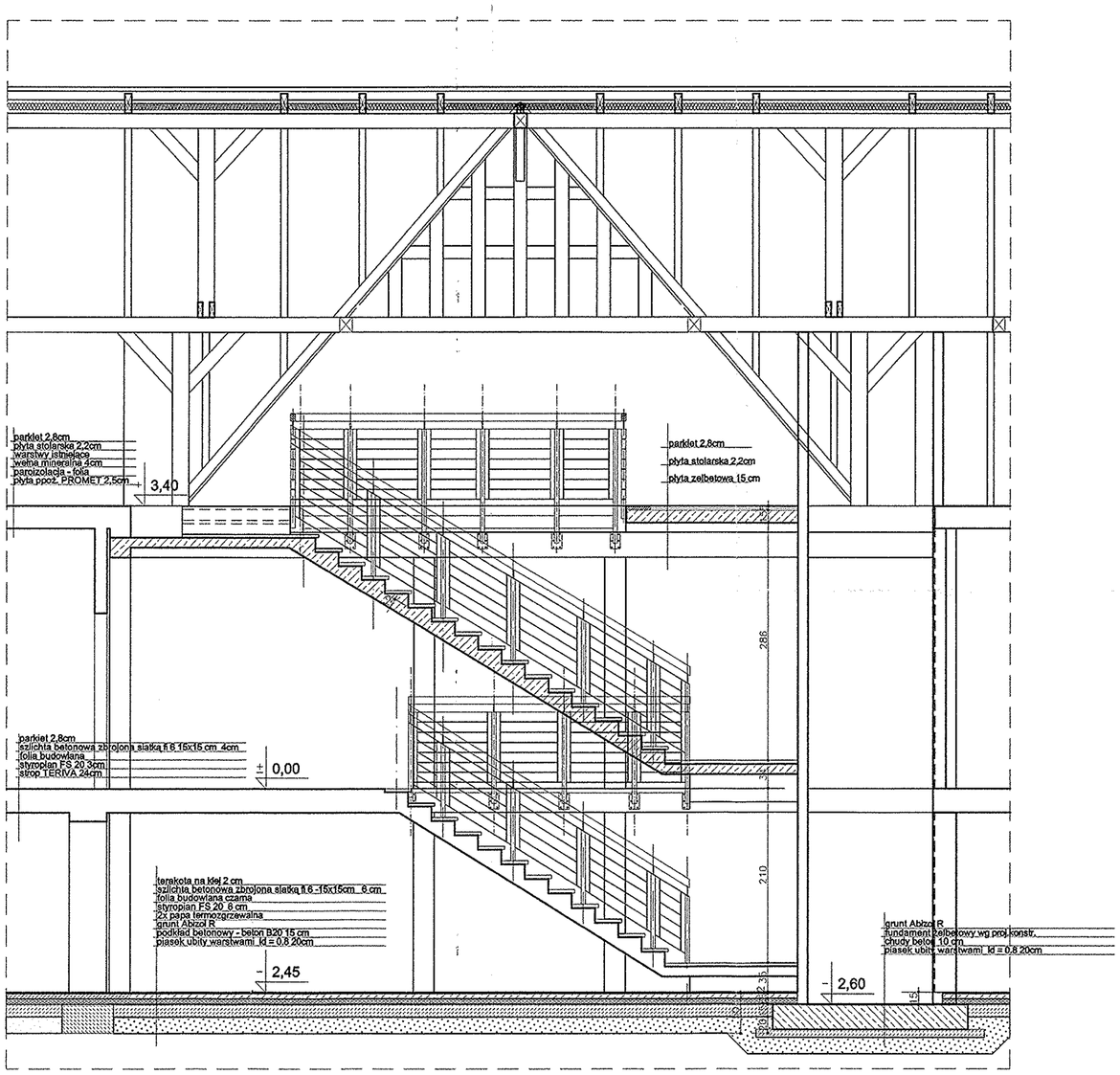

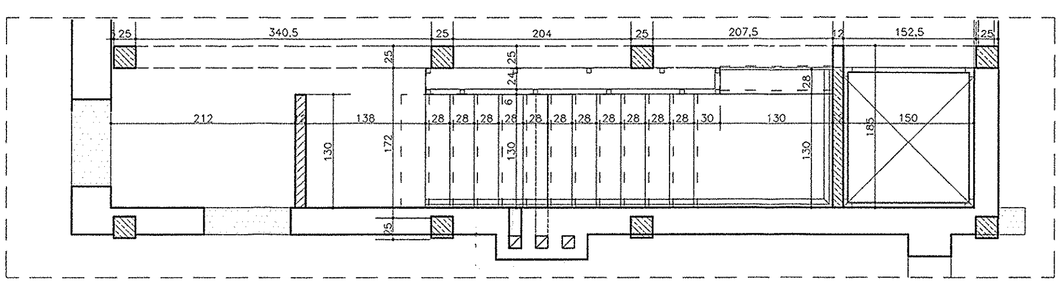

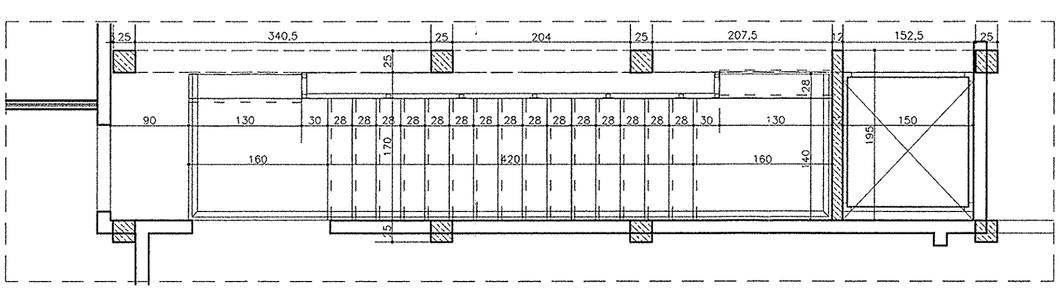

STAROSTWO POWIATOWE
w Pruszczu Gdańskim
ul. Wojska Polskiego 16
83-000 Pruszcz Gdański

WYDZIAŁ ARCHITEKTURY
POLITECHNIKI GDAŃSKIEJ

ŚRODOWISKOWY DOM SAMOPOMOCY
KOLNIK 45, działka nr 106

PRZEKRÓJ C-C

AUTOR	dr inż. arch. Małgorzata Skrzypek-Łachińska	upr. nr 5799/Gd/94
OPRACOWALI	inż. Katarzyna Witosławska	
	Szymon Gucałło	
SPRAWDZIŁ	dr inż. arch. Agnieszka Błażko	upr. nr 5807/Gd/94

PROJEKT	SKALA	DATA	RYS. NR
ARCHITEKTONICZNO - BUDOWLANY	1:50	02.2004	9