



GENERALNY DYREKTOR
DRÓG KRAJOWYCH I AUTOSTRAD

O.GD.Z-3.4341.122.2018.ER
Polecony za zwrotnym potwierdzeniem odbioru

Urząd Gminy w Pszczółkach
woj. pomorskie
wpł. dnia 2018-06-29
Nr. 2473.2018.DG
Ilość załączników.....
MK
Podpis
Gdańsk, dnia 27.06.2018r.

DECYZJA

Na podstawie art. 155 w związku z art. 154 § 2 ustawy z dnia 14 czerwca 1960r. - Kodeks Postępowania Administracyjnego (tekst jednolity Dz. U. z 2017r. poz.1257 ze zm.)

po rozpatrzeniu wniosku z dnia 18.06.2018r. (data wpływu do GDDKiA O/Gdańsk: dnia 21.06.2018r. Zastępcy Wójta Urzędu Gminy w Pszczółkach, ul.Pomorska 18, 83-032 Pszczółki
w sprawie: zmiany decyzji ostatecznej nr O.GD.Z-3.4341.34.2017.ER z dnia 27.02.2017r. w zakresie załącznika graficznego do decyzji

Zmieniam decyzję ostateczną nr O.GD.Z-3.4341.34.2017.ER z dnia 27.02.2017r. zezwalającą Gminie Pszczółki, ul.Pomorska 18, 83-032 Pszczółki na lokalizację sieci wodociągowej w pasie drogowym drogi krajowej nr 91 (dz. nr 225) w obr.Różyny i na włączenie ww. sieci wodociągowej do wodociągu istniejącego w pasie drogowym ww. drogi oraz na lokalizację hydrantu zewnętrznego w pasie drogowym drogi krajowej nr 91 (dz. nr 225) w obr.Różyny i uzgadniającą projekt budowy sieci wodociągowej w Różynach w zakresie lokalizacji sieci wodociągowej w pasie drogowym drogi krajowej nr 91 (dz. nr 225) w obr.Różyny i włączenia ww. sieci wodociągowej do wodociągu istniejącego w pasie drogowym ww. drogi oraz lokalizacji hydrantu zewnętrznego w pasie drogowym drogi krajowej nr 91 (dz. nr 225) w obr.Różyny:

1. w zakresie załącznika graficznego do ww. decyzji.

W pozostałej części decyzja ostateczna nr O.GD.Z-3.4341.34.2017.ER z dnia 27.02.2017r. pozostaje bez zmian.

Integralną część niniejszej decyzji stanowi opieczetowany pieczęcią GDDKiA O/Gdańsk zamienny załącznik graficzny.

UZASADNIENIE

Decyzją nr O.GD.Z-3.4341.34.2017.ER z dnia 27.02.2017r. Dyrektor Oddziału w Gdańsku GDDKiA zezwolił Gminie Pszczółki, ul.Pomorska 18, 83-032 Pszczółki na lokalizację sieci wodociągowej w pasie drogowym drogi krajowej nr 91 (dz. nr 225) w obr.Różyny i na włączenie ww. sieci wodociągowej do wodociągu istniejącego w pasie drogowym ww. drogi oraz na lokalizację hydrantu zewnętrznego w pasie drogowym drogi krajowej nr 91 (dz. nr 225) w obr.Różyny i uzgodnił projekt budowy sieci wodociągowej w Różynach w zakresie lokalizacji sieci wodociągowej w pasie drogowym drogi krajowej nr 91 (dz. nr 225) w obr.Różyny i włączenia ww. sieci wodociągowej do wodociągu istniejącego w pasie drogowym ww. drogi oraz lokalizacji hydrantu zewnętrznego w pasie drogowym drogi krajowej nr 91 (dz. nr 225) w obr.Różyny.

W dniu 21.06.2018r. do GDDKiA O/Gdańsk wpłynął wniosek Inwestora – Gminy Pszczółki reprezentowanej przez Zastępcę Wójta Gminy Pszczółki o zmianę decyzji ostatecznej nr O.GD.Z-3.4341.34.2017.ER z dnia 27.02.2017r. w zakresie załącznika graficznego do decyzji.

Przyczyną zmiany decyzji ostatecznej nr O.GD.Z-3.4341.34.2017.ER z dnia 27.02.2017r. jest zmiana materiału i technologii wykonania przewiertu sterowanego na odcinkach W2-W4 i W4-W6 sklasyfikowana przez Projektanta sieci wodociągowej jako zmiana nieistotna.

Biorąc powyższe pod uwagę Dyrektor Oddziału w Gdańsku GDDKiA orzekł jak w sentencji decyzji.

POUCZENIE

Od niniejszej decyzji nie służy odwołanie, jednakże strona niezadowolona z decyzji może na podstawie art. 127 § 3 ustawy z dnia 14 czerwca 1960 r. Kodeks postępowania administracyjnego zwrócić się do Generalnego Dyrektora Dróg Krajowych i Autostrad z wnioskiem o ponowne rozpatrzenie sprawy, w terminie 14 dni od dnia doręczenia niniejszej decyzji. Jeżeli strona nie chce skorzystać z prawa do zwrócenia się z wnioskiem o ponowne rozpatrzenie sprawy, może wnieść na podstawie art. 52 § 3 ustawy z dnia 30 sierpnia 2002 r. - Prawo o postępowaniu przed sądami administracyjnymi (Dz. U. z 2016 r. poz. 718 z późn. zm.) do Wojewódzkiego Sądu Administracyjnego w Warszawie skargę na decyzję w terminie 30 dni od dnia doręczenia decyzji stronie. Wniosek o ponowne rozpatrzenie sprawy lub skargę na decyzję należy wnieść za pośrednictwem Oddziału w Gdańsku Generalnej Dyrekcji Dróg Krajowych i Autostrad (adres: ul. Subisława 5, 80-354 Gdańsk). Zgodnie z rozporządzeniem Rady Ministrów z dnia 16 grudnia 2003 r. w sprawie wysokości oraz szczegółowych zasad pobierania wpisu w postępowaniu przed sądami administracyjnymi (Dz. U. z 2003 r. Nr 221, poz. 2193 z późn. zm.) wpis od skargi na niniejszą decyzję do WSA w Warszawie wynosi 200 złotych. Jednocześnie organ informuje, że strona postępowania ma możliwość ubiegania się o zwolnienie od kosztów ww. wpisu albo przyznanie prawa pomocy. Dodatkowo zgodnie z art. 127a k.p.a. w trakcie biegu terminu do wniesienia wniosku o ponowne rozpatrzenie sprawy strona może, w formie oświadczenia przesłanego do GDDKiA Oddział w Gdańsku, zrzec się prawa do wniesienia wniosku o ponowne rozpatrzenie sprawy od wydanej decyzji. Z dniem doręczenia organowi administracji publicznej oświadczenia o zrzeczeniu się prawa do wniesienia wniosku o ponowne rozpatrzenie sprawy przez ostatnią ze stron postępowania, decyzja staje się ostateczna i prawomocna.

Z upoważnienia
Generalnego Dyrektora Dróg Krajowych i Autostrad
ZASTĘPCA DYREKTORA ODDZIAŁU W GDAŃSKU

mgr inż. Karol Markowski
mgr inż. Karol Markowski

Otrzymują:

1. Gmina Pszczółki, ul. Pomorska 18, 83-032 Pszczółki
2. Pan Dawid Kołakowski, „DdK” Usługi Projektowe mgr inż. Dawid Kołakowski ul. Mikołaja Kopernika 12/14, 82-300 Elbląg 3.a/a

Do wiadomości:

1. Rejon GDDKiA w Tczewie

Sprawę prowadzi:

Elżbieta Ropel

tel.: 58 51-12-428

eropel@gddkia.gov.pl

x=6009550
y=6542900

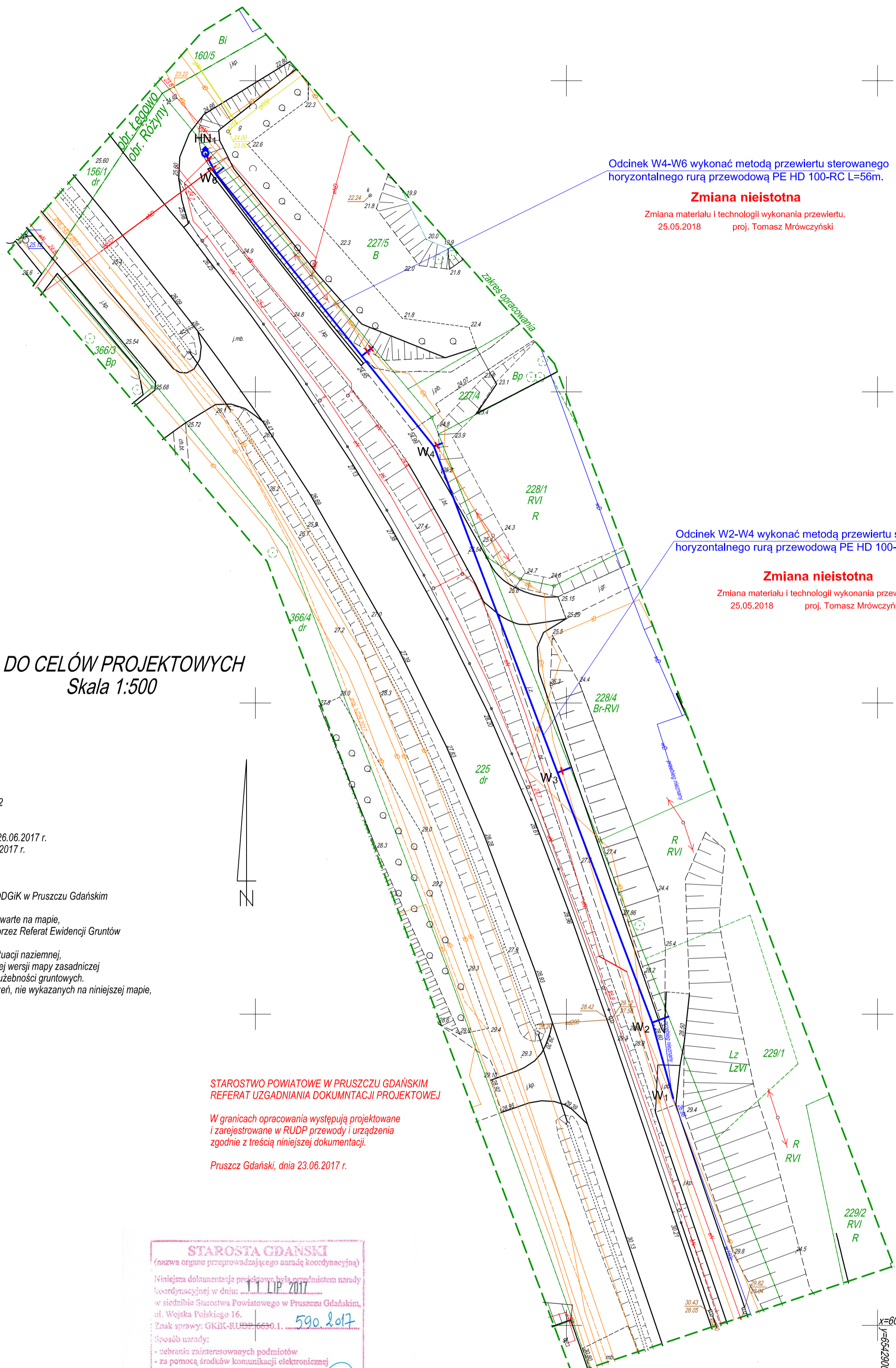

Odcinek W4-W6 wykonać metodą przewiertu sterowanego
horyzontalnego rurą przewodową PE HD 100-RC L=56m.

Zmiana nieistotna

Zmiana materiału i technologii wykonania przewiertu.
25.05.2018 proj. Tomasz Mrówczyński

Odcinek W2-W4 wykonać metodą przewiertu sterowanego
horyzontalnego rurą przewodową PE HD 100-RC L=99m.

Zmiana nieistotna

Zmiana materiału i technologii wykonania przewiertu.
25.05.2018 proj. Tomasz Mrówczyński

MAPA DO CELÓW PROJEKTOWYCH
Skala 1:500

Województwo: pomorskie
Powiat: gdański
Jednostka ewidencyjna: 220406_2, Pszczółki
Obręb: 0005, Różyny
Działka nr: 225
ID zgłoszenia: 6640.2424.2017
Arkusze mapy zasadniczej: 6.217.26.02.2.3, 4, 4.1, 2
Układ współrzędnych: "2000" - strefa 6
Poziom odniesienia: Kronsztadt 60(Hm)
W zakresie opracowania mapa aktualna na dzień: 26.06.2017 r.
Niniejsza mapa została sporządzona w dniu 29.06.2017 r.

Uwaga:
- Mapę dostosowano do celów projektowych,
na podstawie materiałów udostępnionych przez PODGIK w Pruszczu Gdańskim
i wykonanej aktualizacji.
- Dane dotyczące ewidencji gruntów i budynków zawarte na mapie,
uzyskano na podstawie materiałów przekazanych przez Referat Ewidencji Gruntów
Starostwa Powiatowego w Pruszczu Gdańskim
- Dane dotyczące uzbrojenia podziemnego oraz sytuacji naziemnej,
uzyskano na podstawie udostępnionej elektronicznej wersji mapy zasadniczej
- W zakresie opracowania nie badano przebiegu służebności gruntowych.
- Nie wyklucza się istnienia w terenie innych urządzeń, nie wykazanych na niniejszej mapie,
które nie zostały zgłoszone do inwentaryzacji.

Wykonawca:
Usługi Geodezyjno - Kartograficzne "Geoida"
Leszek Rutkowski
ul. Armii Krajowej 57D/8, 83-110 Tczew
tel. 606 214 076, e-mail: geodeta.tczew@wp.pl

STAROSTWO POWIATOWE W PRUSZCZU GDAŃSKIM
REFERAT UZGADNIANIA DOKUMENTACJI PROJEKTOWEJ

W granicach opracowania występują projektowane
i zarejestrowane w RUDP przewody i urządzenia
zgodnie z treścią niniejszej dokumentacji.

Pruszcz Gdański, dnia 23.06.2017 r.

STAROSTA GDAŃSKI
(nazwa organu przeprowadzającego naradę koordynacyjną)
Niniejsza dokumentacja projektowa była przedmiotem narady
koordynacyjnej w dniu: 1.1. LIP 2017
w siedzibie Starostwa Powiatowego w Pruszczu Gdańskim,
ul. Wojska Polskiego 16.
Znak sprawy: GKIK-RUDP-6640.1. 590 2017
Sposób narady:
- zebranie zainteresowanych podmiotów
- za pomocą środków komunikacji elektronicznej
Pruszcz Gdański, dn. 1.1. LIP 2017

Z UP. STAROSTY
Ewa Banach-Morawska
KIEROWNIK POWIATOWEGO OŚRODKA
DOKUMENTACJI GEODEZYJNEJ I KARTOGRAFICZNEJ

Poświadczam, że niniejszy dokument został opracowany w wyniku prac geodezyjnych i kartograficznych, których rezultaty zawiera operat techniczny wpisany do ewidencji materiałów państwowego zasobu geodezyjnego i kartograficznego.	
Organ prowadzący państwowy zasób geodezyjny i kartograficzny	STAROSTA GDAŃSKI
Identyfikator ewidencyjny materiału zasobu - operatu technicznego	P.2204.2017.2178
Data wpisania operatu technicznego do ewidencji materiałów zasobu	06.07.2017
Inię, nazwisko i podpis osoby reprezentującej organ	Z up. STAROSTY Ewa Banach-Morawska KIEROWNIK POWIATOWEGO OŚRODKA DOKUMENTACJI GEODEZYJNEJ I KARTOGRAFICZNEJ

Poświadczam zgodność kopii mapy z mapą do celów projektowych wpisaną do zasobów Ośrodka Geodezyjnego pod numerem P.2204.2017.1676

- Proj. przewody sieci i przyłącza wodociągowych
- W_x Punkty węzłowe proj. sieci wodociągowej
- HN_x Proj. hydrant zewnętrzny DN80 nadziemny
- Proj. rury ochronne typu AROT

dk	"DdK" Projekt i Nadzór Dawid Kolakowski ul. Narutowicza 44A, 13-300 Nowe Miasto Lubawskie
Obiekt:	Sieć wodociągowa z przyłączami
Adres:	dz. nr 225 obręb Różyny
Inwestor:	Gmina Pszczółki, 83-032 Pszczółki, ul. Pomorska 18.
Rysunek:	Projekt zagospodarowania terenu
SKALA:	1:500
Projektował zespół:	mgr inż. Tomasz Mrówczyński upr. nr. WAM/0025/PWOS/10 mgr inż. Dawid Kolakowski
Rys. 1	V.2018r.